ZAC Centre Bourg _ Ilot Sud

rue du 8 Mai 1945
45 590 Saint-Cyr en Val

LOCALISATION

Bâtiment	Niveau	Type	App. n°
A	R+2	T3	52

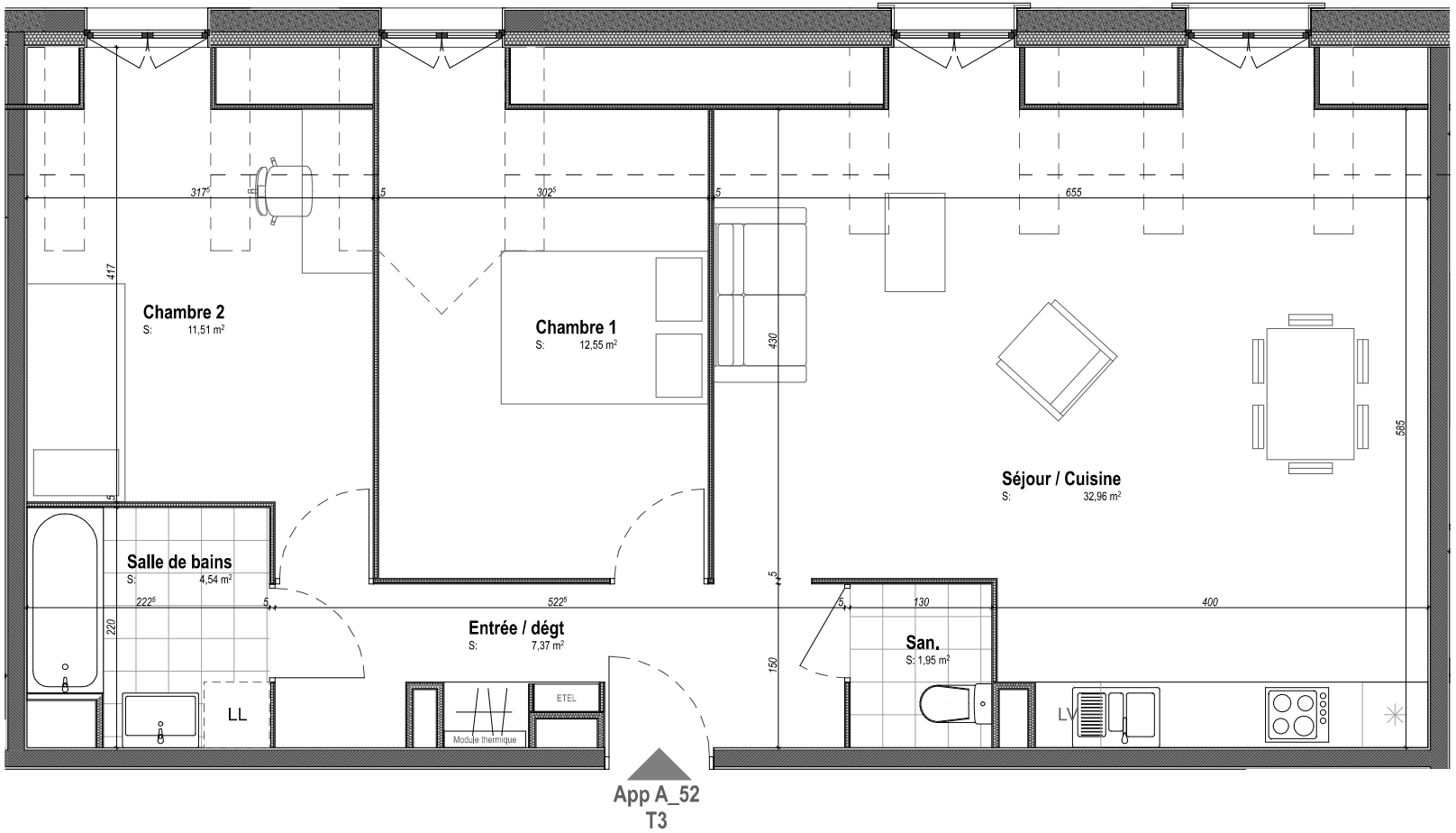

SURFACES HABITABLES

Pièces	Surfaces
Séjour / Cuisine	32,96
San.	1,95
Salle de bains	4,54
Entrée / dégt	7,37
Chambre 2	11,51
Chambre 1	12,55
Surface habitable	**70,88 m²**

N

NOTA : Le présent plan est établi sur la base du PC et pourra subir des adaptations dimensionnelles, techniques ou d'organisation, afin de répondre aux contraintes induites par les études détaillées d'exécution. Les poutres, soffites et faux plafonds n'apparaissent pas sur les plan. Les éléments de plan de travail, placards supplémentaires, équipements électroménagés, etc…, sont non contractuels.

indice **A** | **date :** *15/06/2018*

Échelle 0 1 2 3